Une histoire de la Bible



SECOURS
ESPOIR | BUT | VIE



Dieu crée le monde

Une histoire sur la façon dont Dieu a rempli tout ce qui existe de lumière, de vie et de beauté.



Au commencement

Au commencement, Dieu créa les cieux et la terre. La terre était encore informe et vide; les ténèbres couvraient les eaux, et l'Esprit de Dieu se mouvait au-dessus d'elles.



La lumière

Dieu dit: «Que la lumière soit!» Et la lumière fut. Dieu vit que la lumière était bonne et il la sépara des ténèbres. Il appela la lumière «jour» et les ténèbres «nuit». Ce fut le premier jour.



Le ciel

Le deuxième jour, Dieu fit un espace pour séparer les eaux d'en haut de celles d'en bas. Il appela ce grand espace «ciel».



La terre et les mers

Le troisième jour, Dieu rassembla les eaux afin que la terre sèche apparaisse. Il appela le sec «terre» et les eaux rassemblées «mers». Dieu vit que cela était bon.



Les plantes et les arbres

Dieu fit pousser l’herbe, les plantes qui produisent des graines et les arbres portant des fruits. Chaque plante et chaque arbre pouvait en produire d’autres de la même espèce. Dieu vit que cela était bon.



Le soleil, la lune et les étoiles

Le quatrième jour, Dieu plaça des luminaires dans le ciel: le plus grand pour éclairer le jour, le plus petit pour la nuit, ainsi que les étoiles. Ils servent à marquer les jours, les saisons et les années.



La vie dans la mer

Le cinquième jour, Dieu remplit les eaux de grandes créatures marines et de toutes sortes d'êtres qui nagent. Il vit que cela était bon et les bénit afin qu'ils se multiplient.



Les oiseaux dans le ciel

Dieu créa aussi toutes sortes d'oiseaux pour qu'ils volent au-dessus de la terre. Il les bénit afin qu'ils aient beaucoup de petits et remplissent le ciel.



Les animaux sur la terre

Le sixième jour, Dieu créa les animaux domestiques, les animaux sauvages et les petites créatures qui rampent sur le sol, chacun selon son espèce. Dieu vit que cela était bon.

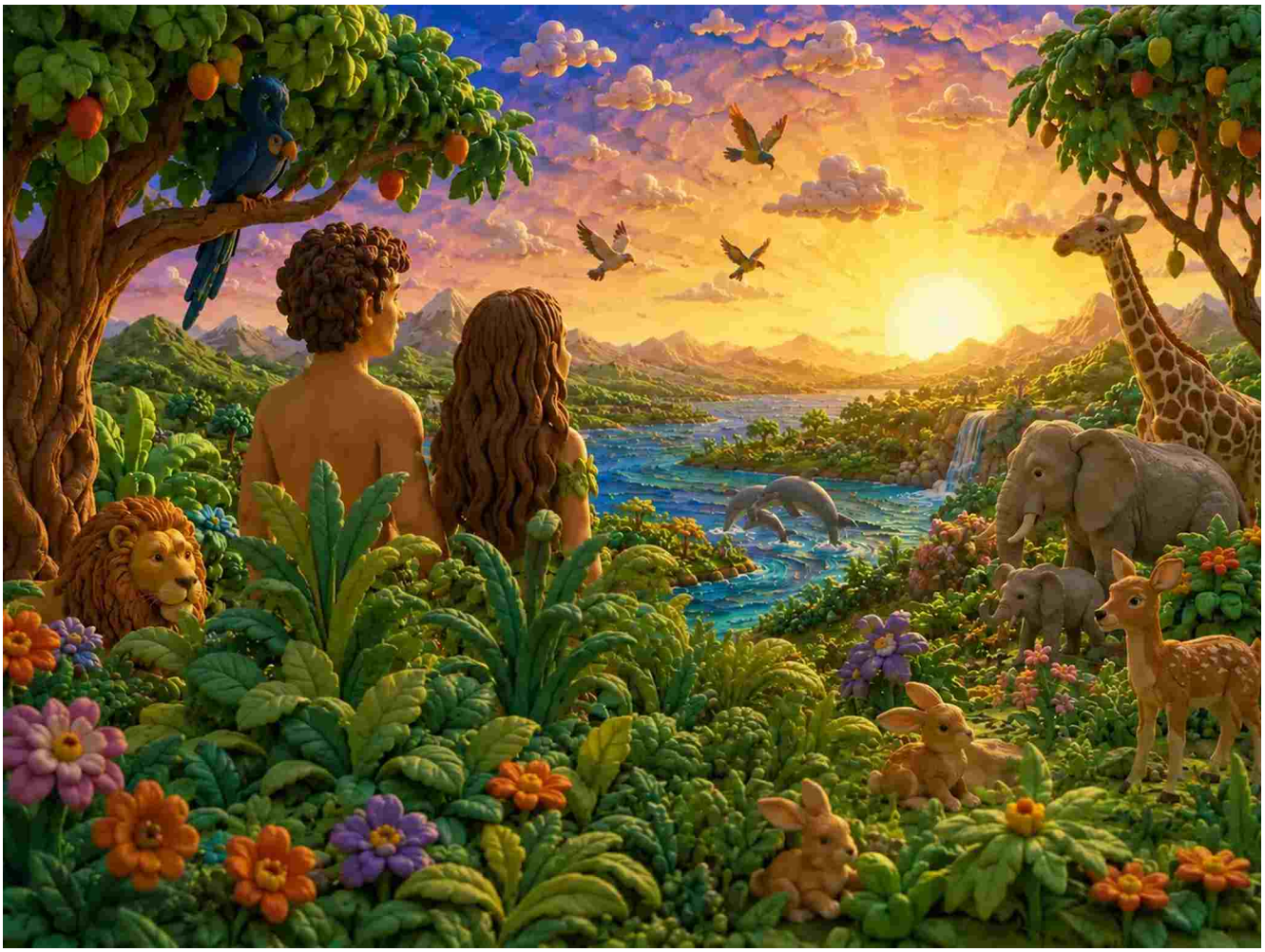

Les êtres humains

Puis Dieu créa les êtres humains à son image. Il créa l'homme et la femme et les bénit.

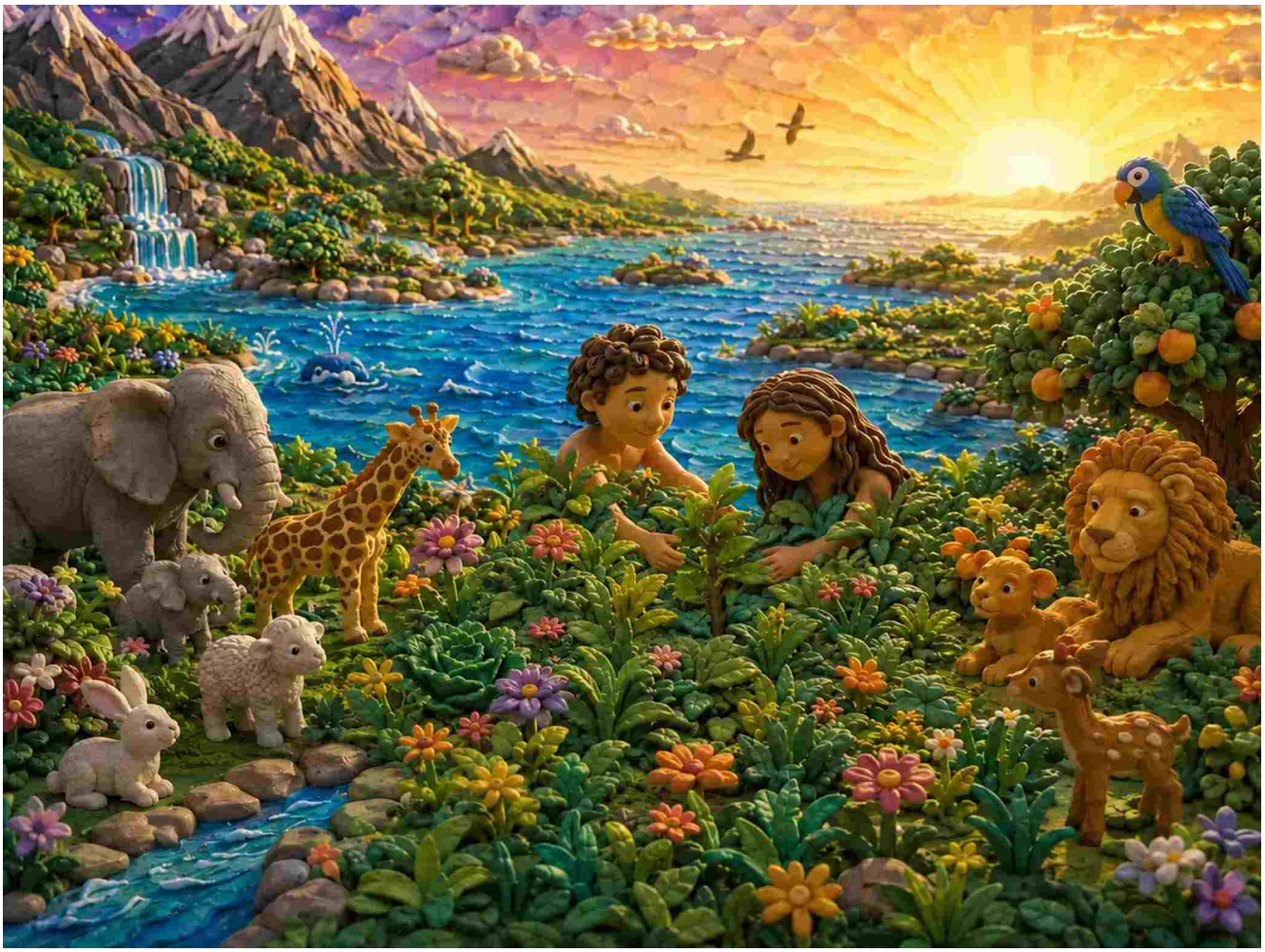

Prendre soin de la création

Dieu leur confia la mission de remplir la terre, d'en prendre soin et de gouverner avec responsabilité sur les poissons, les oiseaux et les animaux.



De la nourriture pour tous

Dieu donna aux êtres humains les plantes portant des graines et les arbres fruitiers pour nourriture. Aux animaux et aux oiseaux, il donna les plantes vertes.



Tout était très bon

Dieu contempla tout ce qu'il avait créé et vit que cela était très bon. Le ciel, la terre et chaque être vivant montraient la beauté et le soin de son œuvre.