Uma história da Bíblia



RESGATE
ESPERANÇA | PROPÓSITO | VIDA



Deus cria o mundo

Uma história sobre como Deus encheu de luz, vida e beleza tudo o que existe.



No princípio

No princípio, Deus criou os céus e a terra. A terra ainda não tinha forma e estava vazia; as trevas cobriam as águas, e o Espírito de Deus se movia sobre elas.



A luz

Deus disse: «Haja luz», e houve luz. Viu que a luz era boa e a separou das trevas. Chamou à luz «dia» e às trevas «noite». Esse foi o primeiro dia.



O céu

No segundo dia, Deus fez um espaço para separar as águas de cima das águas de baixo. A esse grande espaço chamou «céu».



A terra e os mares

No terceiro dia, Deus reuniu as águas para que aparecesse a terra seca. Chamou ao seco «terra» e às águas reunidas «mares». Deus viu que era bom.



Plantas e árvores

Deus fez brotar erva, plantas que produzem sementes e árvores com frutos. Cada planta e cada árvore podiam produzir outras da mesma espécie. Deus viu que era bom.



O sol, a lua e as estrelas

No quarto dia, Deus colocou luzes no céu: a maior para iluminar o dia, a menor para a noite, e também as estrelas. Elas servem para marcar dias, estações e anos.



Vida no mar

No quinto dia, Deus encheu as águas com grandes criaturas marinhas e com toda espécie de seres que nadam. Viu que era bom e os abençoou para que se multiplicassem.



Aves no céu

Deus também criou toda espécie de aves para voarem sobre a terra. Ele as abençoou para que tivessem muitos filhotes e enchessem o céu.



Animais sobre a terra

No sexto dia, Deus criou os animais domésticos, os animais selvagens e os pequenos seres que rastejam, cada um segundo a sua espécie. Deus viu que era bom.

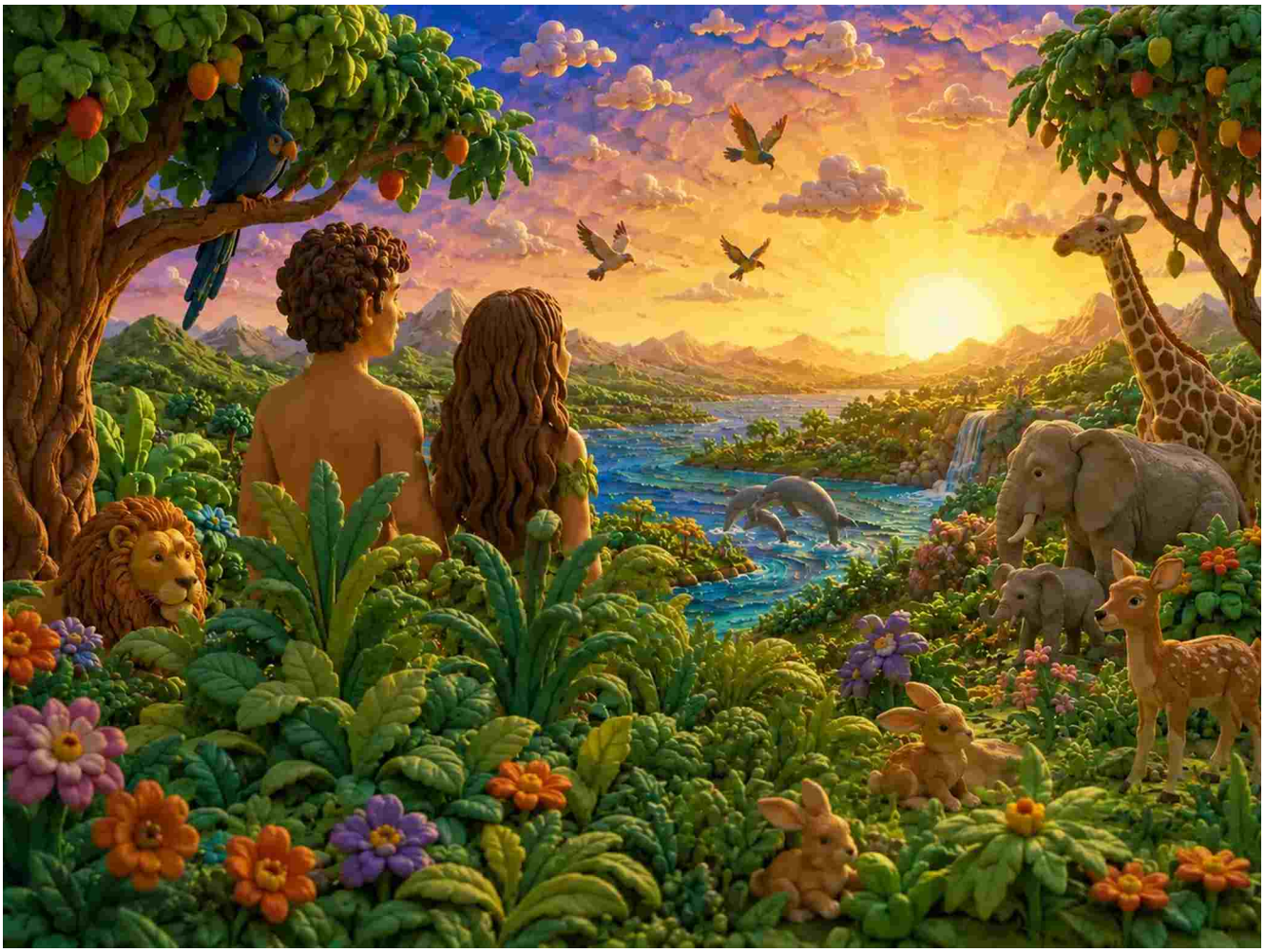

As pessoas

Então Deus criou os seres humanos à sua imagem. Criou o homem e a mulher e os abençoou.

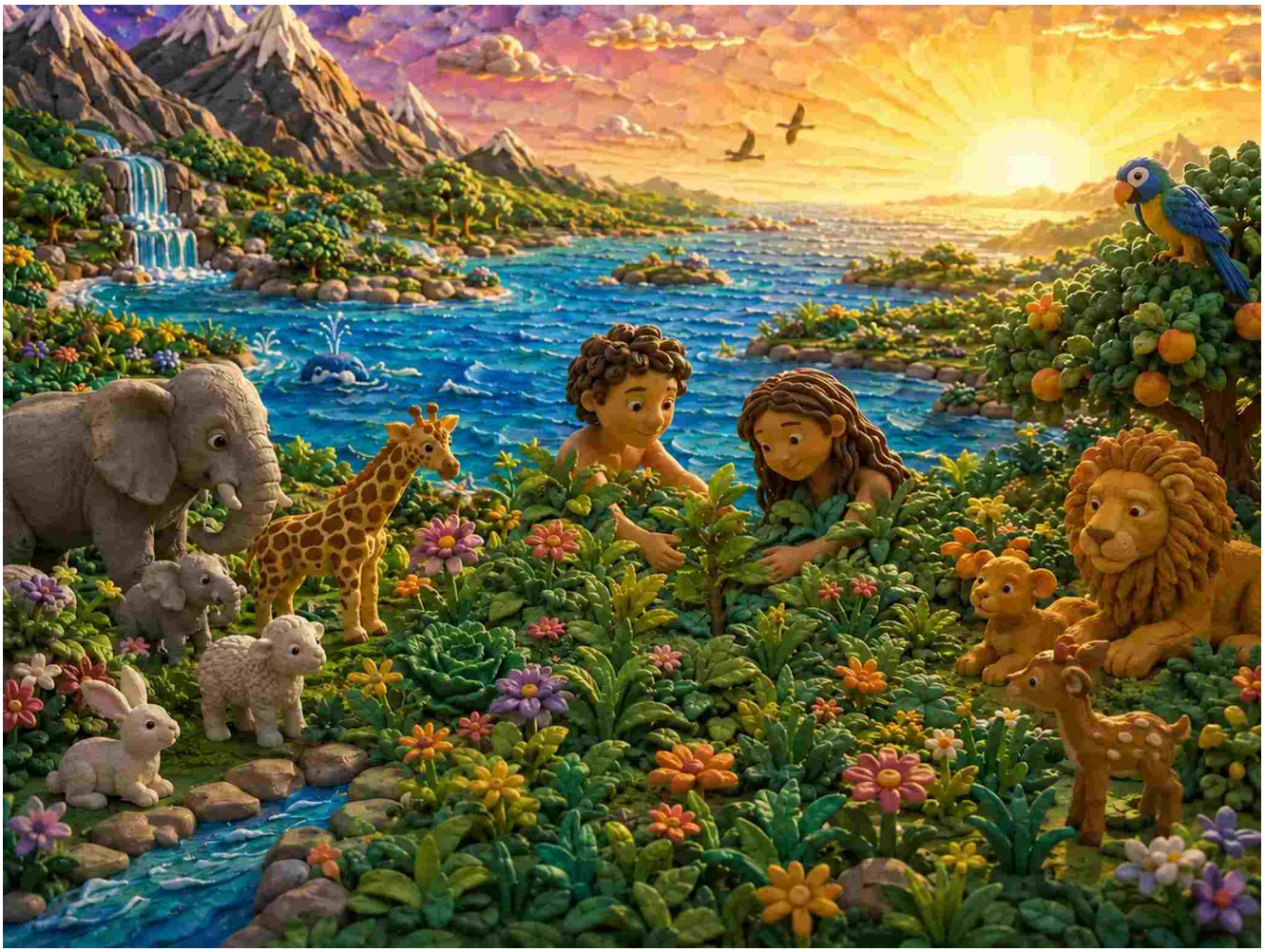

Cuidar da criação

Deus lhes deu a tarefa de encher a terra, cuidar dela e governar com responsabilidade sobre os peixes, as aves e os animais.



Alimento para todos

Deus deu às pessoas as plantas com sementes e as árvores frutíferas como alimento. Aos animais e às aves, deu as plantas verdes.



Tudo era muito bom

Deus contemplou tudo o que havia criado e viu que era muito bom. O céu, a terra e cada ser vivo mostravam a beleza e o cuidado de sua obra.