O povestire din Biblie



OPERAȚIUNEA DE SALVARE
SPERANȚĂ | SCOP | VIAȚĂ



Dumnezeu creează lumea

O povestire despre felul în care Dumnezeu a umplut cu lumină, viață și frumusețe tot ceea ce există.



La început

La început, Dumnezeu a făcut cerurile și pământul. Pământul încă nu avea formă și era gol; întunericul acoperea apele, iar Duhul lui Dumnezeu Se mișca pe deasupra lor.



Lumina

Dumnezeu a zis: „Să fie lumină!”, și a fost lumină. A văzut că lumina era bună și a despărțit-o de întuneric. Lumina a numit-o „zi”, iar întunericul „noapte”. Aceasta a fost ziua întâi.



Cerul

În ziua a doua, Dumnezeu a făcut un spațiu care să despartă apele de sus de apele de jos. A numit acel spațiu mare „cer”.



Pământul și mările

În ziua a treia, Dumnezeu a strâns apele ca să apară uscatul. A numit uscatul „pământ”, iar apele adunate „mări”. Dumnezeu a văzut că era bine.



Plante și copaci

Dumnezeu a făcut să răsară iarbă, plante care dau semințe și pomi cu roade. Fiecare plantă și fiecare pom puteau produce altele de același fel. Dumnezeu a văzut că era bine.



Soarele, luna și stelele

În ziua a patra, Dumnezeu a pus luminători pe cer: unul mai mare pentru zi, unul mai mic pentru noapte și, de asemenea, stelele. Ele arată zilele, anotimpurile și anii.



Viață în mare

În ziua a cincea, Dumnezeu a umplut apele cu viețuitoare mari ale mării și cu tot felul de ființe care înoată. A văzut că era bine și le-a binecuvântat ca să se înmulțească.



Păsări pe cer

Dumnezeu a creat și tot felul de păsări ca să zboare deasupra pământului. Le-a binecuvântat ca să aibă mulți pui și să umple cerul.



Animale pe pământ

În ziua a șasea, Dumnezeu a creat animalele domestice, animalele sălbatice și micile viețuitoare care se târăsc, fiecare după felul ei. Dumnezeu a văzut că era bine.

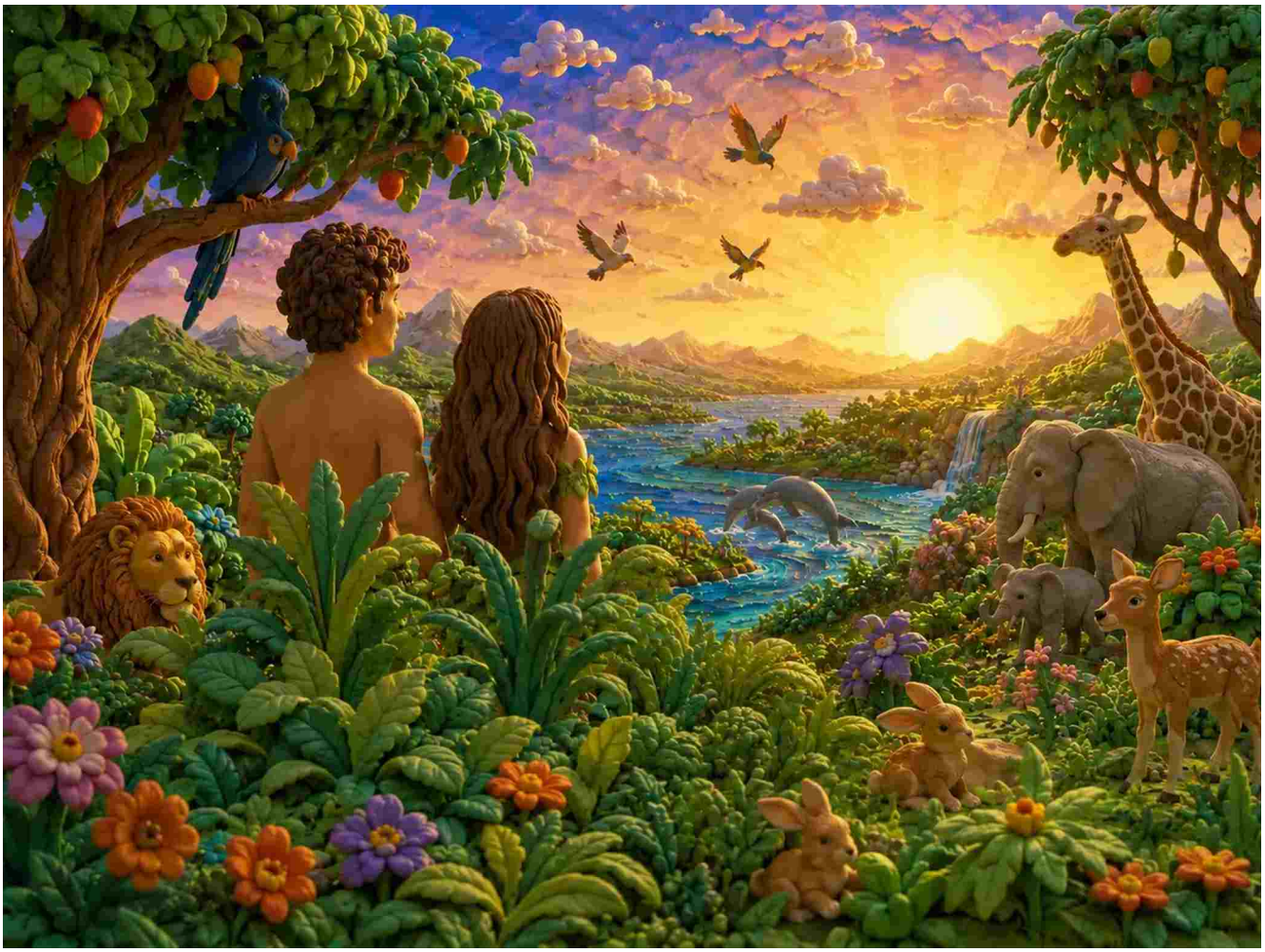

Oamenii

Apoi Dumnezeu i-a creat pe oameni după chipul Său. A creat bărbatul și femeia și i-a binecuvântat.

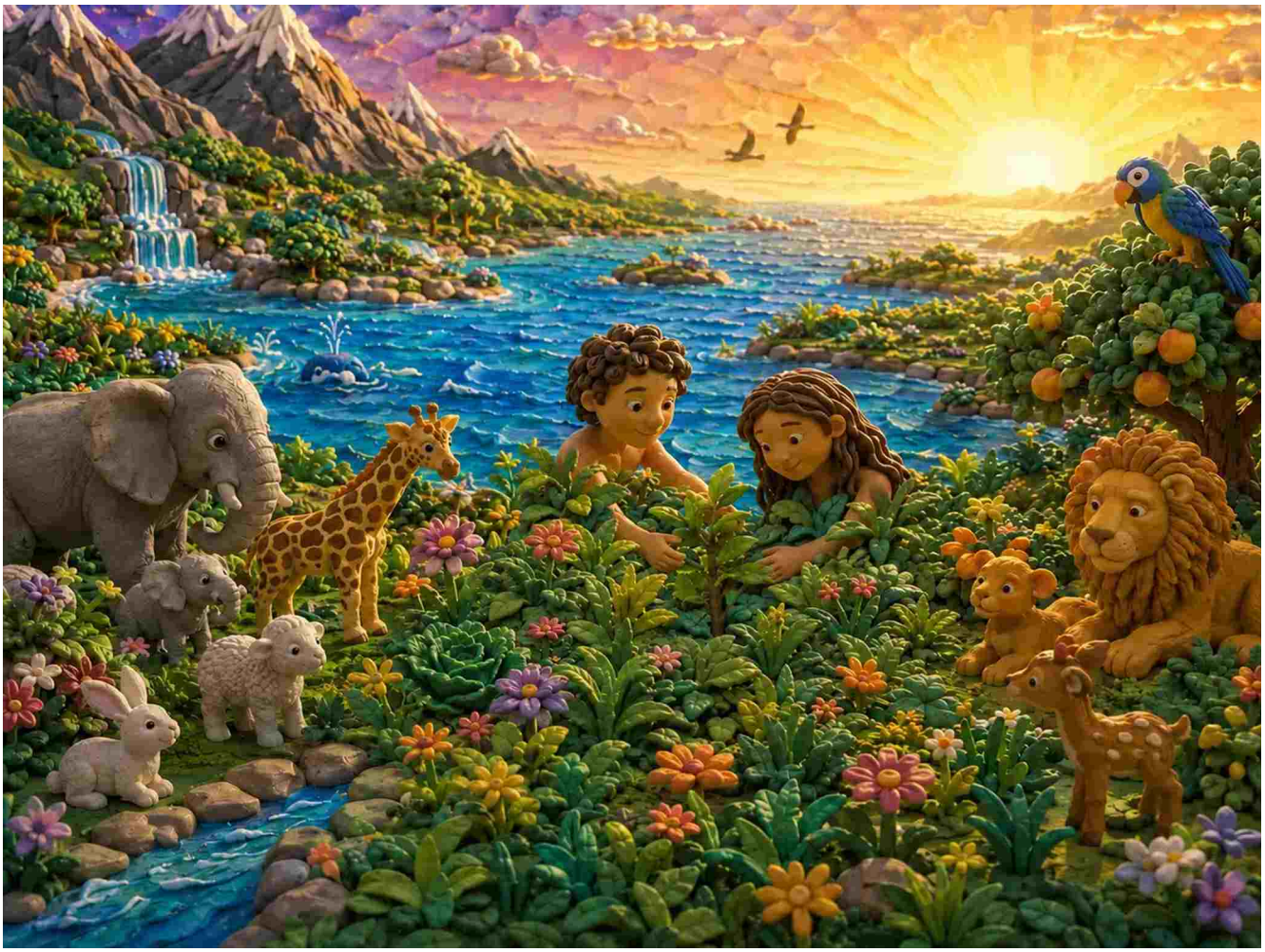

Să îngrijim creația

Dumnezeu le-a dat sarcina să umple pământul, să-l îngrijească și să stăpânească în mod responsabil peste pești, păsări și animale.



Hrană pentru toți

Dumnezeu le-a dat oamenilor plantele cu semințe și pomii cu roade ca hrană. Animalelor și păsărilor le-a dat plantele verzi.



Totul era foarte bun

Dumnezeu a privit tot ce făcuse și a văzut că era foarte bun. Cerul, pământul și fiecare ființă vie arătau frumusețea și grija lucrării Sale.