История из Библии



Спасение
НАДЕЖДА | ЦЕЛЬ | ЖИЗНЬ



Бог создаёт мир

История о том, как Бог наполнил всё существующее светом, жизнью и красотой.



В начале

В начале Бог сотворил небо и землю. Земля ещё не имела формы и была пуста; тьма покрывала воды, и Дух Божий носился над ними.



Свет

Бог сказал: «Да будет свет», — и стал свет. Бог увидел, что свет хорош, и отделил его от тьмы. Свет Он назвал «днём», а тьму — «ночью». Это был первый день.



Небо

Во второй день Бог создал пространство, чтобы отделить воды, которые были вверху, от вод внизу. Это великое пространство Он назвал «небом».



Суша и моря

В третий день Бог собрал воды вместе, чтобы появилась суша. Сухую землю Он назвал «сушей», а собранные воды — «морями». Бог увидел, что это хорошо.



Растения и деревья

Бог повелел вырасти траве, растениям, дающим семена, и плодовым деревьям. Каждое растение и дерево могло производить себе подобное. Бог увидел, что это хорошо.



Солнце, луна и звёзды

В четвёртый день Бог поместил светила на небе: большее — для дня, меньшее — для ночи, а также звёзды. Они служат для обозначения дней, времён года и лет.



Жизнь в море

В пятый день Бог наполнил воды большими морскими животными и всеми видами плавающих существ. Он увидел, что это хорошо, и благословил их размножаться.



Птицы в небе

Бог также создал всяких птиц, чтобы они летали над землёй. Он благословил их, чтобы у них было много птенцов и чтобы они наполняли небо.



Животные на земле

В шестой день Бог создал домашних животных, диких зверей и малых существ, ползающих по земле, каждое по своему роду. Бог увидел, что это хорошо.

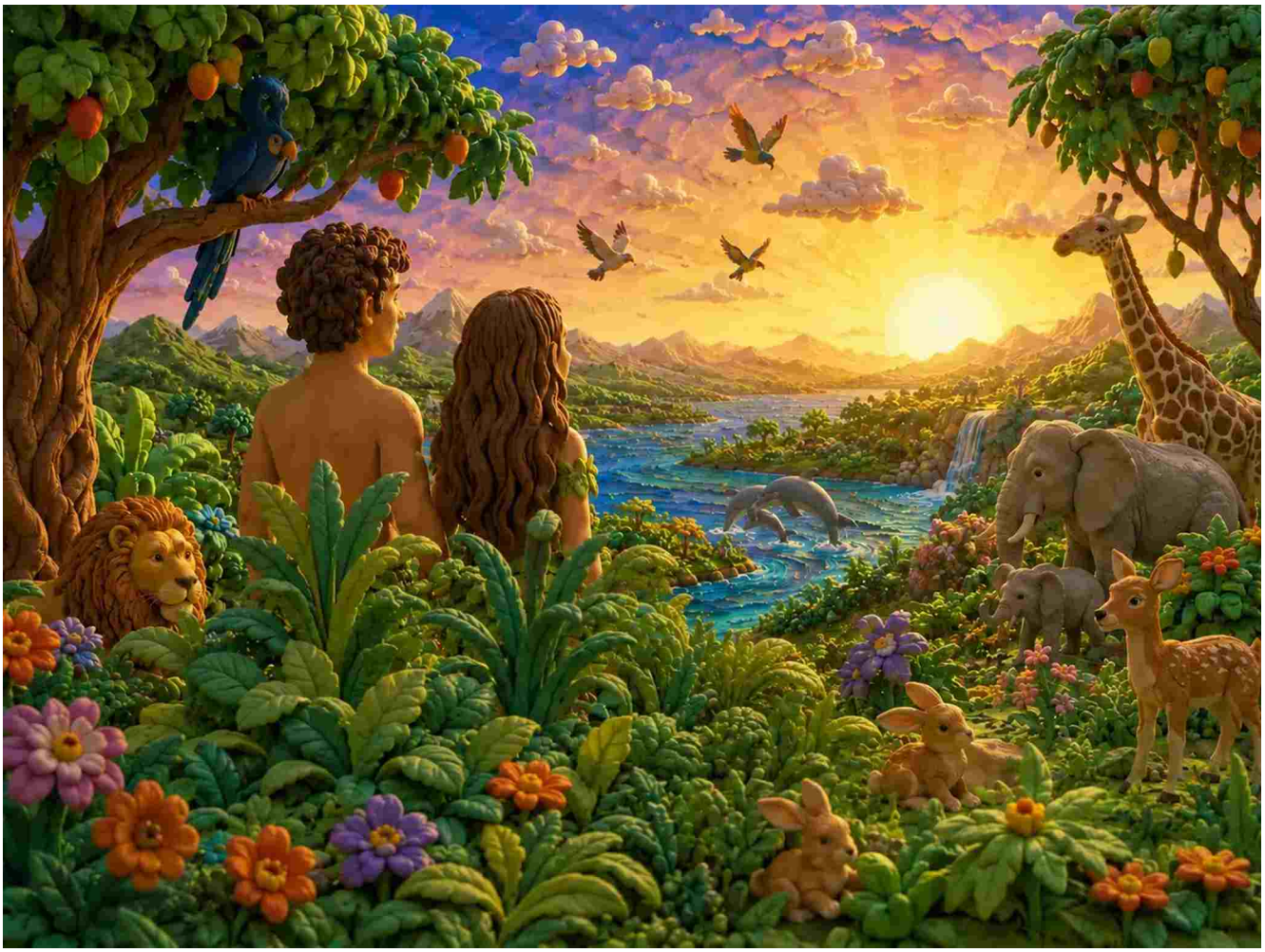

Люди

Затем Бог создал людей по Своему образу. Он создал мужчину и женщину и благословил их.

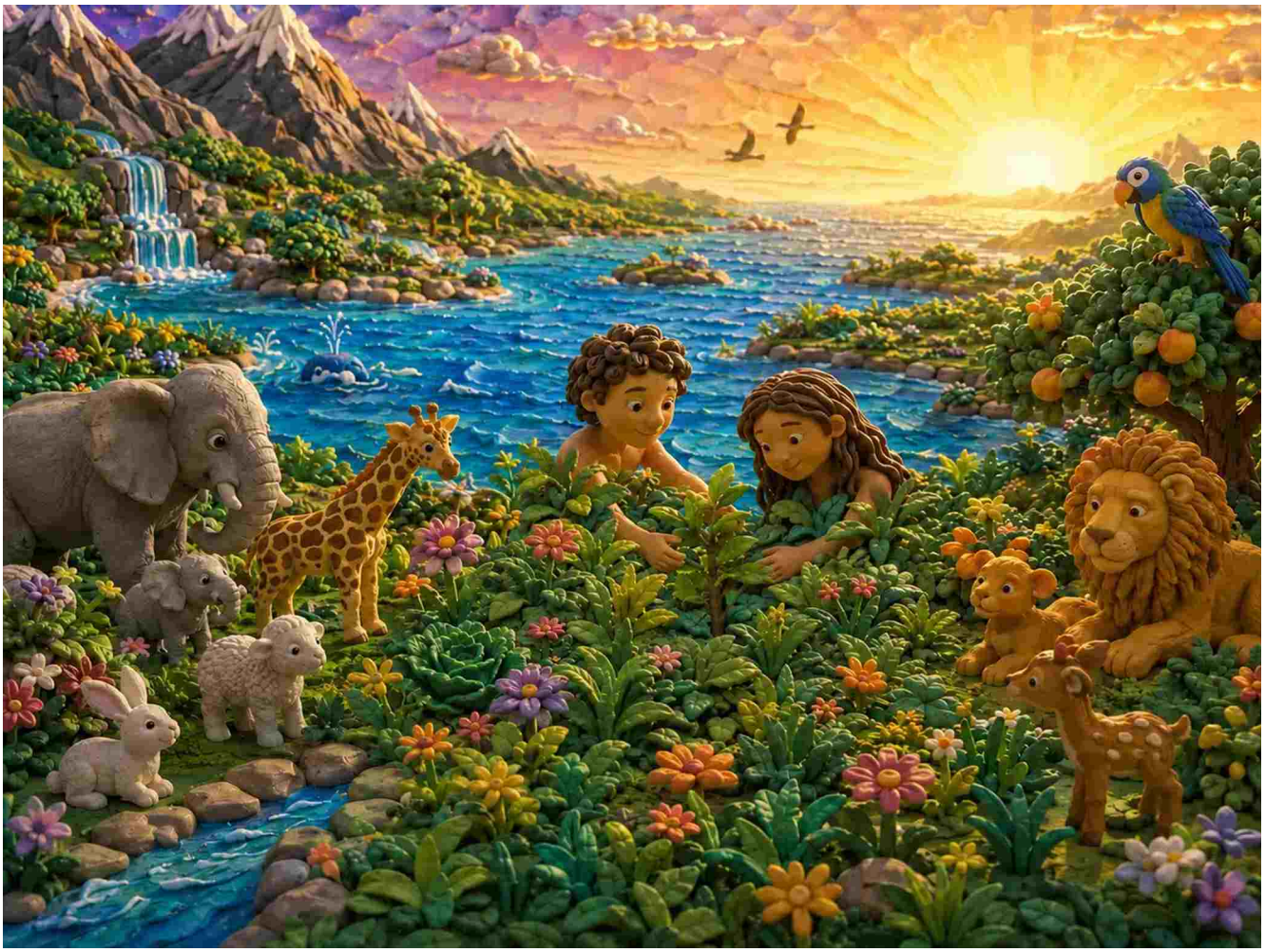

Забота о творении

Бог поручил им наполнять землю, заботиться о ней и ответственно управлять рыбами, птицами и животными.



Пища для всех

Бог дал людям в пищу растения с семенами и плодовые деревья. Животным и птицам Он дал зелёные растения.



Всё было весьма хорошо

Бог посмотрел на всё, что создал, и увидел, что всё было весьма хорошо. Небо, земля и каждое живое существо показывали красоту и заботу Его творения.