Історія з Біблії



Порятунок
НАДІЯ | МЕТА | ЖИТТЯ



Бог створює світ

Історія про те, як Бог наповнив світ світлом, життям і красою.



На початку

На початку Бог створив небо і землю. Земля була безвидна й порожня, а Божий Дух перебував над водами.



Світло

Бог сказав: «Нехай буде світло», і з’явилося світло. Він відділив світло від темряви.



Небо

Другого дня Бог створив простір між водами й назвав його небом.



Земля і моря

Бог зібрав води, щоб з’явилася суша. Сушу Він назвав землею, а води — морями.



Рослини і дерева

Бог звелів землі виростити траву,
рослини з насінням і дерева з плодами.



Сонце, місяць і зорі

Бог створив сонце для дня, місяць для ночі та зорі, щоб вони освітлювали землю.



Життя в морі

Бог наповнив моря рибами й великими морськими створіннями та благословив їх.



Птахи в небі

Бог створив різноманітних птахів, щоб вони літали над землею.



Тварини на землі

Бог створив домашніх і диких тварин та малих створінь, що рухаються по землі.

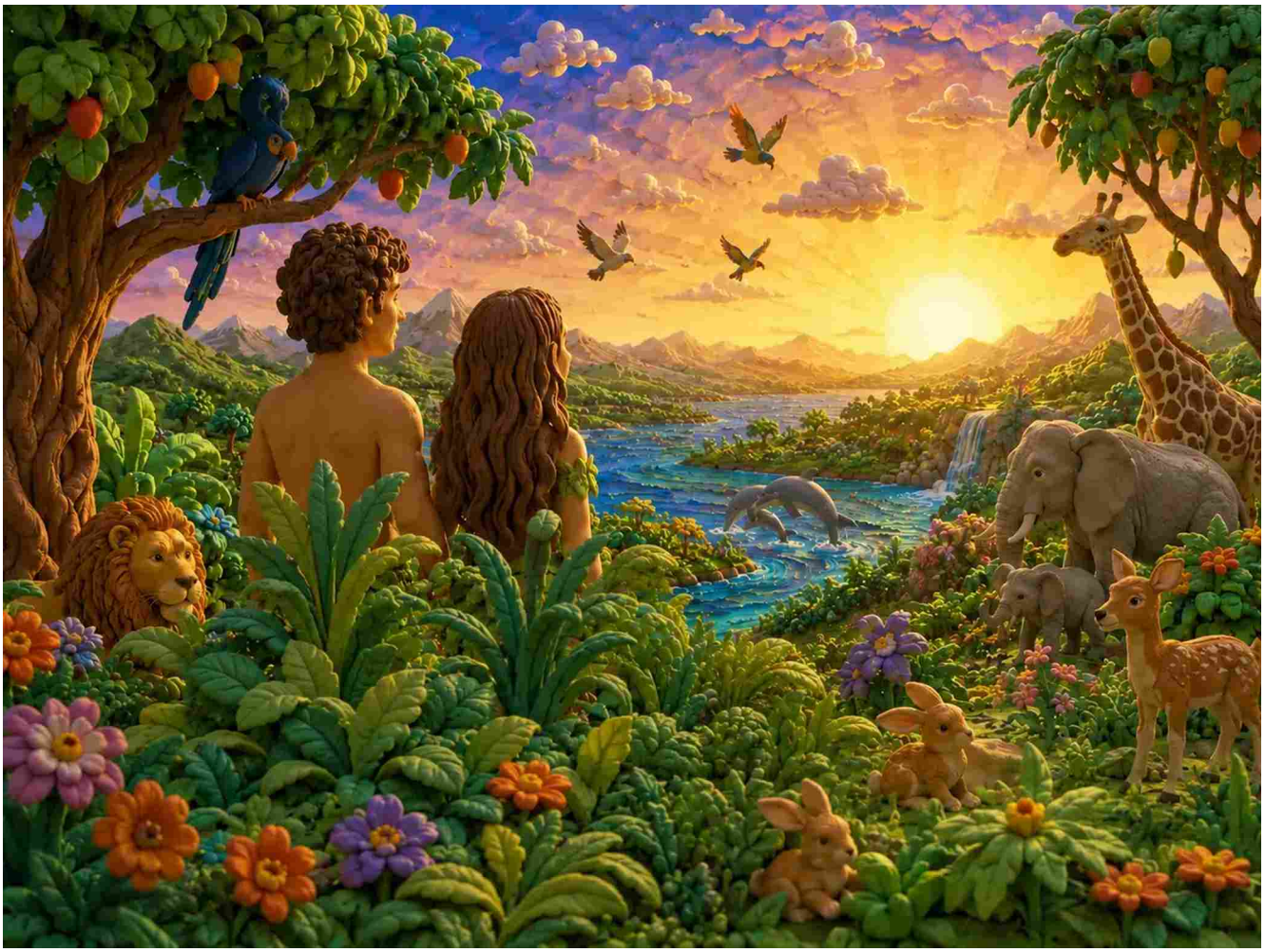

Люди

Бог створив чоловіка й жінку за Своїм образом і благословив їх.

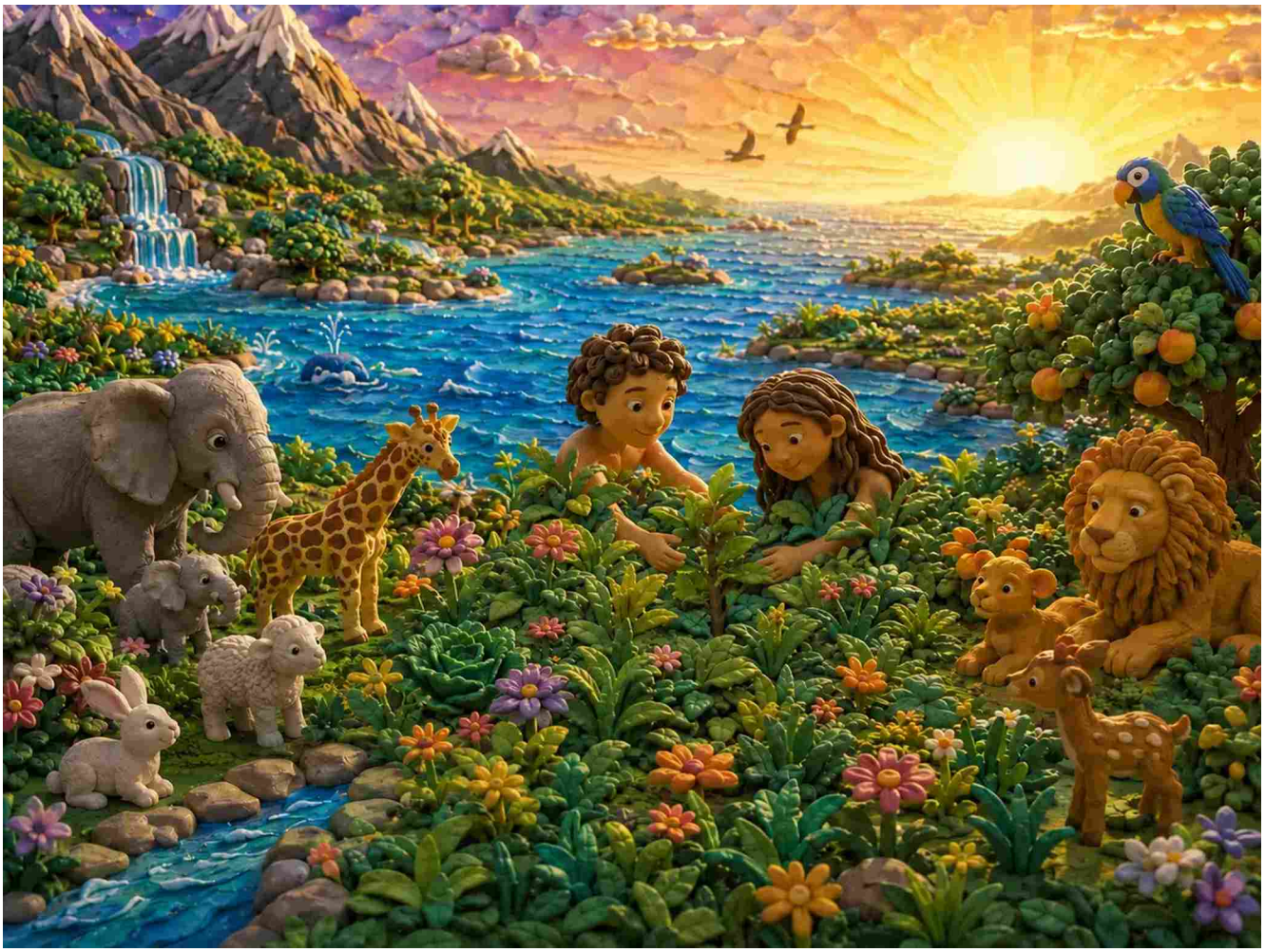

Дбати про творіння

Бог доручив людям піклуватися про землю та відповідально доглядати за живими істотами.



Їжа для всіх

Бог дав людям рослини й плоди для їжі,
а тваринам — зелену рослинність.



Усе було дуже добре

Бог подивився на все створене й побачив, що воно дуже добре.